ODVODŇOVACIE SYSTÉMY Z POLYPROPYLÉNU

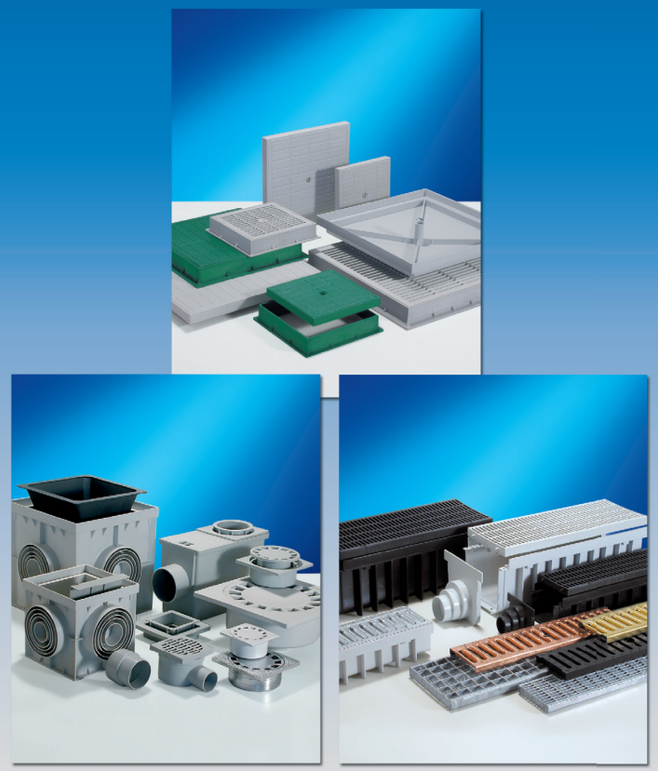

promaenergo
stavebno izolačné systémy

www.promaenergo.sk

UNIVERZÁLNA ODKVAPOVÁ SIFÓNOVÁ VPUSŤ „GEIGER“ BOČNÝ ODTOK

Sifónová vpusť je vyrobená z polypropylénu. Jej inštalácia je ľahká. Zaisťuje odvod dažďovej vody z odkvapových zvodov. Je možné napojiť zvody nasledovných priemerov: 75,80,90,100,105,110,alebo 125 mm. Bočný odtokový otvor je prispôsobený pre kanalizačné prvky s priemerom 100 alebo 110 mm.

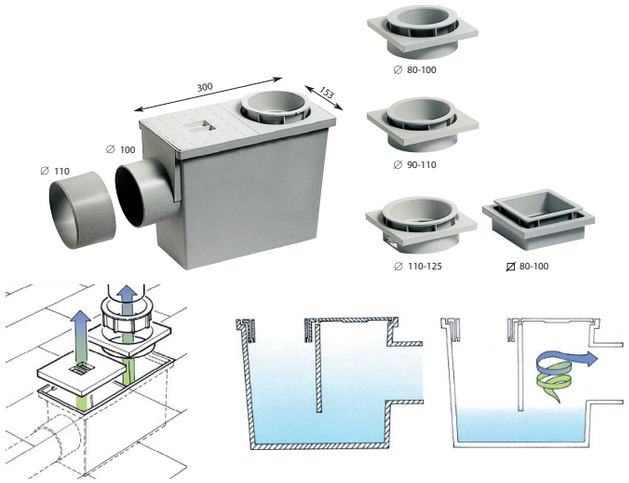

UNIVERZÁLNA ODKVAPOVÁ VPUSŤ „SUCHÝ GEIGER“ PRIAMY SPODNÝ ODTOK

Sifónová vpusť je vyrobená z polypropylénu. Jej inštalácia je ľahká. Zaisťuje odvod dažďovej vody z odkvapových zvodov.
Používa sa tam, kde je nežiadúce aby voda, ktorá slúži ako zápachový uzáver zamrzla a mohlo by dôjsť k následnej deštrukcii. Bráni hromadeniu vody a má priamy odtok. Spätná klapka zabraňuje proti spätnému vzdutiu vody. Má v sebe zabudovaný čistiaci košík proti nečistotám zo strechy a zvodov.

VODOTESNÁ ŠACHTA Z PP PRE ELEKTROINŠTALÁCIE

Šachta slúži na uloženie elektrických káblov, ktoré sú uložené v zemi. Šachta je s vodotesným poklopom a v spodnej časti má vývody pre rozvody. Táto šachta sa používa v prípade potreby križovania, odbočenia, alebo zmeny smeru pri svetelných centrách. Rozmery šachty umožňujú umiestňovať rôzne komponenty, pričom je zabezpečená požadovaná ochrana.

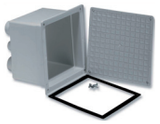

Šachty sú vhodné najmä pre vonkajšie a verejné osvetlenia.

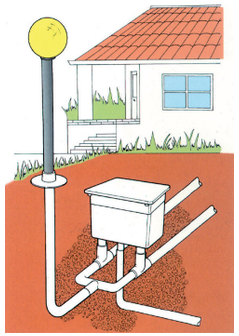

POJAZDNÁ MREŽA Z PP PRE MODULOVÝ ŽĽAB

Pre vkladanie do modulového žľabu sa používajú pojazdné mreže. Mreže sú vyrobené z polypropylénu (PP) s rozmermi 130 x 500 mm a 200 x 500 mm v šedej a čiernej farbe.

OCHRANA PRED ZNEČISTENÍM VTÁKMI

Je vyrobená z priesvitného plastu alebo z kovu. Používa sa k odpudeniu holubov a iných operencov od ríms a tak zabraňuje znečisteniu trusom. Zabraňuje vtáctvu hniezdiť.

ODKVAPNICE - CHRLIČE

Odkvapnice sa používajú na odvod vody z balkónov, prístreškov a architektonických výčnelkov. Majú jednoduchú inštaláciu a sú odolné voči mrazom a ostatným atmosferickým vplyvom.

promaenergo
stavebno izolačné systémy
www.promaenergo.sk
promaenergo
stavebno izolačné systémy
www.promaenergo.sk

PRÍSLUŠENSTVO ŠACHTY – ZVONOVÝ SIFÓN

Tento typ sifónu je aplikovateľný do našich šácht. Zabraňuje úniku nežiadúcich zápachov zo šachty a kanalizácie. Najlepšie spolupôsobí s mrežou šachty.

KANALIZAČNÁ ŠACHTA Z PP PROTIZÁPACHOVÁ PRIEČKA

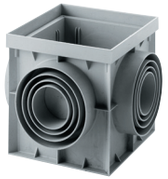

Kanalizačná šachta je vyrobená z polypropylénu s rozmermi : 200x200, 300x300, 400x400, 550x550 mm. Slúži na vonkajšie rozvody kanalizácie pri parkových alebo terénnych úpravách.

Je prispôsobená pre napojenie odvodňovacích potrubí s rôznymi priemermi. Má možnosť plniť súčasne funkciu protizápachového uzáveru použitím priečky ktorá sa zasunie do vodiacich drážok, ktoré má šachta vo vnútri vytvorené. V hornej časti šachty je rám, do ktorého sa vkladá krycia mreža alebo poklop.
V prípade potreby dno šachty môže byť jednoducho odstránené, čím šachtu zmeníme na predlžovací nádstavec.

Proma - Energosystémy spol. s r.o.
Bytčická 89, 010 09 Žilina
Tel./Fax : +421 41 7248 777
www.promaenergo.sk

RÁM, POKLOP A MREŽA Z PP

Sú vyrobené z polypropylénu a odolné voči nárazu, čistiacim prostriedkom, chemikáliám, poveternostným vplyvom a mrazu. Sú použiteľné na nádvoriach, chodníkoch, práčovniach, pracovných dielňach a taktiež v záhradách.Poklop môže byť použitý aj v prípade kontrolného miesta v elektrických, vodoinštalačných a hydraulických rozvodoch. Všetky elementy sú vyrobené v pochôdznej verzii.

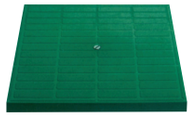

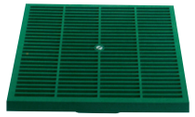

RÁM Z PP
POKLOP Z PPMREŽA Z PP
POKLOP S VOLITEĽNÝM POVRCHOM Z PP

Sú vyrobené z polypropylénu (PP) a odolné voči nárazu, čistiacim prostriedkom, chemikáliám, poveternostným vplyvom a mrazu. Sú použiteľné na nádvoriach, obchodných uliciach, v garážach, práčovniach a pracovných dielňach. Poklop je vhodný predovšetkým ako kontrolné miesto v elektrických a vodoinštalačných rozvodoch. Poklopy sú pojazdné v triede A 15..
Poklop s voliteľným povrchom nahrádza poklop alebo mrežu v tých prípadoch, kedy nemôže byť porušený estetický vzhľad dlažby. Použitím poklopu s voliteľným povrchom sa dosiahne jednoliatosť dlažby so zachovaním kontrolného miesta a inštalačných rozvodov.

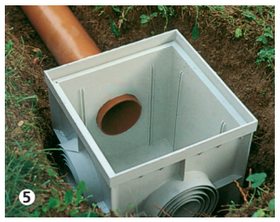

MODULOVÝ ŽĽAB Z PP ŠPECIÁL
UZÁVER MODULOVÉHO ŽLABU

Modulový žľab ŠPECIAL je vyrobený z polypropylénu (PP). Bol vyvinutý na báze štandartného typu a je vystužený bočnými rebrami, ktoré ho robia robustnejším. Skladá sa z kompaktibilných prvkov dlhých 500 mm, ktoré sa ľahko zasúvajú do seba, bez použitia spojovacích prvkov. Zaslepený postranný uzáver, môže byť v prípade potreby použitý ako vodorovný odvod s troma rôznymi priemermi.
Do modulového žľabu môže byť použité rozmanité množstvo mreží: pojazdné z polypropylénu, pozinkované, medené, nerezové a mosadzné.

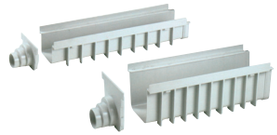

PODLAHOVÁ SIFÓNOVÁ VPUSŤ Z PP BOČNÁ

Podlahová vpusť je vyrobená z polypropylénu (PP). Je odolná voči nárazom, čistiacim prostriedkom, chemikáliám, poveternostným vplyvom a mrazu.

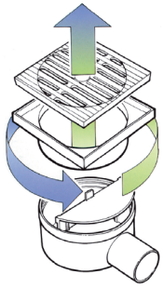

PODLAHOVÁ SIFÓNOVÁ VPUSŤ Z PP SPODNÁ

Podlahová vpusť je vyrobená z polypropylénu (PP). Je odolná voči nárazom, čistiacim prostriedkom, chemikáliám, poveternostným vplyvom a mrazu. Jednoduchá kontrola sifónu.

www.promaenergo.sk